WOHNUNG IM ZENTRUM

Keesgasse 5, Top 8, 8010 Graz

E X P O S E





Objektbeschreibung

Die Wohnung befindet sich im 3. OG. eines Altbauhauses, und begeistert durch ihre Ruhelage. Die gegenständliche Wohnung verfügt über einen Wohn/Essbereich und ein Schlafzimmer, Schrankraum, Parkettböden und eine Einbauküche.

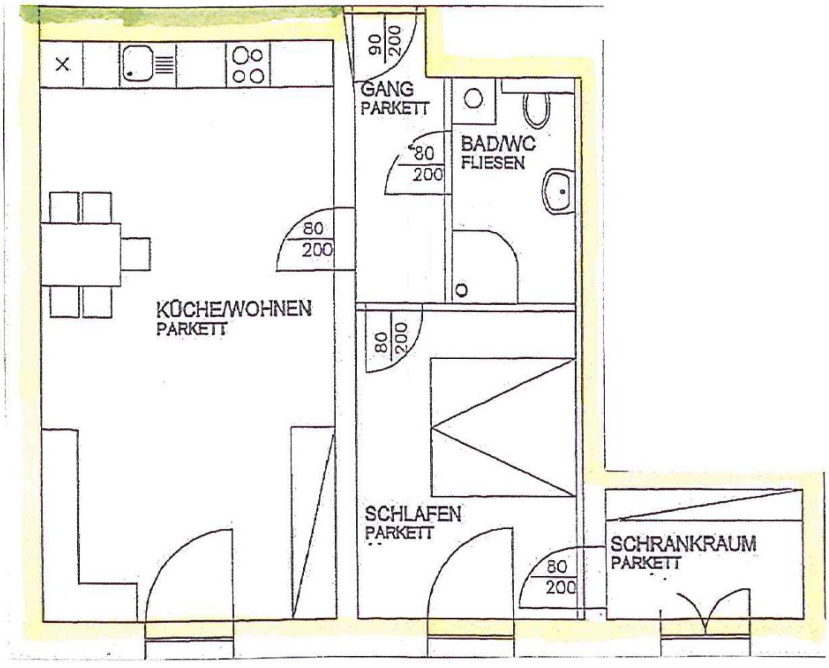

Preise

Miete	€ 601,31
Betriebskosten	€ 118,42
Gesamt:	€ **719,73**
Kaution	€ 2.160,00

Flächen

Wohnfläche	ca. 55,78m²
Balkon	-
Kellerabteil	ja

Detaildaten

Baujahr	1842 San. 2009
Stockwerk	3.OG
Zimmer	1
Kabinett	-
Bad	1
WC	1
Möblierung	Küche
Heizung	Fernwärme
Anschlüsse	Telefon/SAT
Parkplatz	Blaue Zone

HWB:	95,21 kWh/m².a
fGEE:	2,43

Mietbeginn:	**ab 01.01.2027**
Mietdauer:	unbefristet
Infrastruktur	Innenstadt

Ärztekammer für Steiermark
Haus der Medizin
A-8011 Graz, Kaiserfeldgasse 29
Tel. 0316-80 44-735
e-mail: immobilien@aekstmk.or.at
KONTAKT: Christian Eck

Die Ärztekammer Steiermark Immobilien

Die hier gemachten Angaben dienen nur zur Information.
Für die Richtigkeit und Vollständigkeit wird keine Haftung übernommen

WOHNUNG IM ZENTRUM

Keesgasse 5, Top 8, 8010 Graz













Ärztekammer für Steiermark
Haus der Medizin
A-8011 Graz, Kaiserfeldgasse 29
Tel. 0316-80 44-735
e-mail: immobilien@aekstmk.or.at
KONTAKT: Christian Eck

Die Ärztekammer Steiermark
Immobilien

Die hier gemachten Angaben dienen nur zur Information.
Für die Richtigkeit und Vollständigkeit wird keine Haftung übernommen